

Maisons
COTÉ OUEST

NUMÉRO 75 • AVRIL - MAI 2008 • BIMESTRIEL • 5,50 € www.coteouest.com

Nos étapes de charme

Côté Hôtels
BAIE DE SOMME
COTENTIN, NORMANDIE
BRETAGNE, SUD-OUEST

Côté Déco
LE LINÉCOLO

Côté Endie
MOBILIER DE VACANCES

Côté Découverte
CÔTE BASQUE ESPAGNOLE

EXPRESS ROULARTA
T 02115 - 75 - F: 5,50 € - RD

FRANCE MÉTROPOLITAINE € 5,50 / DOM € 6,50 / BEL € 7,50 / CH 10 FS / A € 8,70 / AND € 5,50 / CN \$ 7,50 / D € 6,10 / ESP € 6,00 / FIN € 6,40 / GB £ 5,25 / GR € 6,00 / ITA € 6,00 / LUX € 6,50 / MAR 70 DH / NL € 8,250 / PORT cont € 6,00 / TOM 1000 F CFP / TUN 8 DT / USA \$ 9,95

en Bretagne

Le Lodge Kerisper

CE MOUILLAGE DE CHARME, SITUÉ À UNE
ENCABLURE DU PORT DE LA TRINITÉ,

FIGURE DEPUIS SON OUVERTURE, IL Y A
TROIS ANS, PARMI LES PLUS BELLES ESCALES
BRETONNES. CLAUDIE ET PHILIPPE FAVRE
VIENNENT D'Y OUVRIR DEUX NOUVELLES
SUITES FAMILIALES AU LUXE SIMPLE EMAILLE
D'UNE DÉCO TOUJOURS TRÈS POUSSÉE.



Accueil prévenant et envie de partage servent de moteur aux propriétaires de cette halte de charme au cœur même de la Trinité-sur-Mer, à quelque cent mètres de son célèbre port.

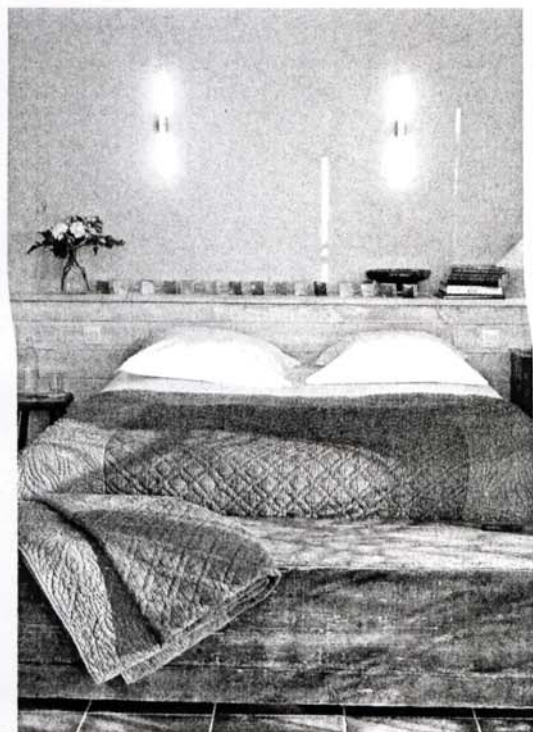
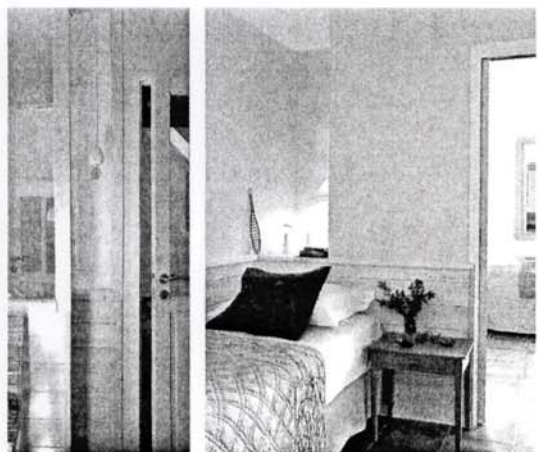

LA RÉGION : La Trinité-sur-Mer, au cœur de la baie de Quiberon avec ses plages de surfeurs, ses côtes sauvages très découpées.

LE NOM : *Kerisper*, emprunté au pont éponyme de La Trinité, évoque le terroir. Le mot *Lodge* invite plutôt au voyage, un clin d'œil à la Namibie que les propriétaires affectionnent. « Ce lieu est un concentré de tout ce que nous aimons. De ce que nous aurions souhaité trouver dans les petits hôtels que nous avons fréquentés dans le monde », explique Claudie.

LE GENRE : un petit hôtel chic et charme sans rien d'ostentatoire.

L'ENVIRONNEMENT : l'adresse est située au cœur du bourg de La Trinité-sur-Mer. Depuis la rue du Latz, l'hôtel se fond totalement dans le décor des maisons voisines.

L'ESPRIT DU LIEU : la décoration, un mélange d'objets chinois, luminaires contemporains sur fond de beaux matériaux bruts, crée un univers où l'on se sent à l'aise. Derrière ces jolies mises en scène, on devine le regard avisé de chineurs experts. Côté architecture, courives, verrière sur pilous, grandes ouvertures. Tout a été pensé pour optimiser l'espace et inviter la lumière.

LA MEILLEURE CHAMBRE : celle du rez-de-chaussée qui profite d'une petite terrasse privative et d'un accès de plain-pied au jardin.

LE PETIT PLUS : la sortie en mer proposée par l'hôtel à destination de l'île d'Houat, à bord d'un grand Zodiac ou d'un voilier. Sur l'île, c'est pique-nique chic sur la plage de sable blanc. Au menu champagne, côte de bœuf et

moelleux au chocolat. Belle idée pour surprendre son invité !

AVEC QUI : sa tribu, bien sûr !

UNE IDÉE DÉCO À PIQUER : la verrière, façon véranda ancienne, qui sépare la chambre de sa salle de bains, permet de faire circuler davantage la lumière.

UN LIVRE À EMPORTER : *Mémoire du large* d'Eric Tabarly, éditions De Fallois. Parce que le navigateur y donne une leçon de courage et de liberté. Pour Claudie et Philippe Favre, le *Lodge* est une véritable aventure humaine. « Citadins, nous ne venons pas du tout de ce métier, notre choix de changer radicalement de vie n'est finalement pas si éloigné de celui de partir en mer pour un navigateur... on a pris des risques, mais on était heureux de découvrir un nouvel environnement, de faire chaque jour de belles rencontres humaines, en étant proches de la nature. »

A VOIR DANS LES ENVIRONS

• Incontournable, l'idyllique île de Saint-Cado et le petit restaurant *Les Algues Marines*. Un repaire sans chichi où l'on vient se régaler de ventrées de moules, de langoustines ultrafraîches et de far breton. Tél. 02 97 55 33 30

• Le marché de La Trinité-sur-Mer (mardi et vendredi).

Suite junior, tarifs : basse saison, 155 € ; haute saison, 255 €. On peut également louer la maison totalement indépendante de la partie principale de l'hôtel, basse saison, 525 € ; haute saison, 840 €.

4, rue du Latz, 56470 La Trinité-sur-Mer, tél. 02 97 52 88 56 et lodge-kerisper.com

PAR MARIE-MAUD LEVRON.
PHOTOS BERNARD GALERON.